

La Agenda Cultural y Festiva



CALDERADA DE SAN ANTONIO
Los payeses de la Seu d'Urgell cocinan y reparten 5.000 raciones de escudella catalana. 17 de enero. La Seu d'Urgell

JUEVES LARDERO
Último jueves antes de Cuaresma es para celebrarlo por todo lo alto. Jueves lardero. Castellciutat

RANCHOS DE CARNAVAL
Comamos grano consistente, antes de que llegue "la abstinencia" del tiempo cuaresmal. Martes de carnaval. Coll de Nargó, Oliana, Organyà y Peramola

Caramelles de La Seu

PASIÓN VIVA
Las gentes de Oliana escenifican la pasión de Cristo en las calles del pueblo. Viernes Santo. Oliana

PROCESIÓN DE VIERNES SANTO
Una de las procesiones más antiguas de Cataluña. Más de 400 años de historia. Viernes Santo. La Seu d'Urgell

CANTADA DE CARAMELLES (canciones satíricas)
Grupos de cantores populares celebran la Pascua y la llegada de la primavera. Domingo de Pascua. Oliana y La Seu d'Urgell

FIESTA DE LAS TREMENTINERAS
Los valles de Vansa y Tuixent recuerdan a las madrinas que sanaban con remedios caseros. Último fin de semana de mayo. Tuixent

MERCADO MEDIEVAL DE LOS CANÓNIGOS
El núcleo antiguo de la Seu d'Urgell viaja hasta los remotos tiempos de la Edad Media. Primer fin de semana de junio. La Seu d'Urgell

PICURT
Muestra de cortometrajes de temática pirenaica. Artedó. Último fin de semana de junio.

ENCUENTRO DE CANTAUOTORES
La canción del autor se da cita con un encuentro íntimo a la sombra del románico pirenaico. Bescarán. 3r. fin de semana de julio.

ENCUENTRO CON LOS ACORDEONISTAS DEL PIRINEO
El festival de música tradicional más antiguo de Cataluña. La magia del acordeón diatónico. Último fin de semana de julio. La Seu d'Urgell y Arseguel

ENCUENTRO DE JÓVENES ACORDEONISTAS DEL ALT URGELL
Los nuevos intérpretes empujan con fuerza. Julio. La Seu d'Urgell

FEMAP
El festival de música antigua de los Pirineos. Julio, agosto y septiembre. www.femap.cat

RETABLO DE SANT ERMENGOL
Espectáculo medieval de luz y sonido. Primera quincena de agosto. La Seu d'Urgell

BAJADA DE LOS ALMADIEROS
Las almadías de Nargó vuelven a descender por el Segre, controladas por nietos de almadieros. Segundo fin de semana de agosto. Coll de Nargó

JORNADAS DE LOS REFUGIOS CÁTAROS EN EL PIRINEO CATALÁN
Charlas, música y teatro para recordar el pasado cátaro de estas dos poblaciones. Segundo domingo de agosto. Josa y Castellbó

MERCADO CÁTARO
Los herederos del vizconde Arnau devuelven la villa hasta el siglo XIII. Agosto. Castellbó

ESPECTÁCULO MEDIEVAL "CERCAMÓN"
Ochenta personas ponen en escena la celebrada novela de Lluís Racionero. Tercera semana de agosto. Vilamitjana

HOMILÍA. FIESTA DEL LIBRO PIRENAICO
La cuna de la lengua catalana acoge el encuentro de escritores y lectores. Primer fin de semana de septiembre. Organyà

EL MÓN MÀGIC DE LES MUNTANYES (el mundo mágico de las montañas)
Vive unas navidades mágicas: Teatro, títelas, conciertos, el "tío de la freita", cine, cabalgata de reyes... Del 01 de diciembre al 06 de enero. La Seu d'Urgell

Las fiestas mayores

MAYO
1r domingo: Aravell
3r domingo: Aguilar de Bassella y Montan
Último domingo: Sant Joan Fumat y Sallent de Montanissell
Segunda Pascua (mayo o junio): Arfa

JUNIO
2n domingo: Cerc
3r domingo: Ossera y Castellnou de Carcolze
Último domingo: Cornellana y Os de Civis



Fiesta mayor de Peramola

JULIO
1r domingo: Adrall
2n domingo: Calbinyà
3r domingo: Alàs y Els Prats de Sallent
Domingo más próximo a San Jaime: Coll de Nargó
Último domingo: Noves de Segre, el Pont de Bar y Vilamitjana

AGOSTO
Día 2: Oliana
1r fin de semana: Arseguel
2n domingo: Alinyà, Bar, el Pla de Sant Tirs, Sisquer, Tragó y Vilanova de Banat
Día 15: l'Alzina d'Alinyà, Castellàs del Cantó, Castellbó, la Farga de Moles, Organyà y Toloriu
3r domingo: Guils del Cantó
Penúltimo domingo: Cabó, Montferrer, Peramola y el Querforadat
Último domingo: Bassella y La Seu d'Urgell

SEPTIEMBRE
1r domingo: Altès, Anserall, Aristot, Figols, Josa, Els Garrics y Valldarques
Día 11: el Castell de Oliana
2n domingo: Nuncarga, el Pujal de Cabó, Tuixent y la Parròquia d'Hortó
3r domingo: Asnuri, Gavarra y Torres d'Alàs
Último domingo: Els Hostalets de Tost, Ogern, Taús y El Vilar de Cabó

OCTUBRE
1r domingo: Arcavell, Artedó, les Masies de Nargó y Mirambell
2n domingo: Argollell, Estamariu, la Guàrdia d'Ares, Montanissell y Castellnou de Basella
3r domingo: Civis y la Clua
Último domingo: Bellestar

NOVIEMBRE
2n domingo: Adraén, Ansovell, Ars, Bescaran, Castellar de Tost y España
3r domingo: Fòrnols

Los encuentros
Lunes de Pascua: la Trobada (Montferrer), Font Bordonera y Mare de Déu de les Peçes (Alàs)
Domingo después de Pascua: Mare de Déu de Segars (La Bastida d'Hortons)
Sábado de Pentecostés: Santa Pelaia (Perles)
Lunes de Pentecostés: Santa Fe (Organyà)
Lunes más próximo al 25 de abril: Sant Marc (Bellestar) y Castell-llibre (Peramola)
Domingo después del 8 de mayo: Sant Miquel de les Masies (Coll de Nargó)
Último sábado de mayo: Sant Martí (Taús)
Domingo después del 16 de junio: Sant Quirí (Berén)
24 de junio: Sant Joan de l'Erm (Castellbó) y Sant Joan de Montanissell (Coll de Nargó)
Domingo más próximo al 25 de julio: Sant Jaume (Tuixent)
Domingo más próximo al 6 de agosto: Sant Salvador (Adraén)
16 de agosto: Mare de Déu de les Peçes (Alàs)
Domingo más próximo al 29 de agosto: Sant Joan de l'Erm (Castellbó)
Primer domingo de septiembre (o el día 8 si coincide en domingo): el Boscallt (Ansovell)

Comarca	Municipio	Código	Coordenadas
Adrall	Grau	P*	973 38 70 17
	Cal Miqueló	CPI	973 38 70 25
	Cal Xico	CPC	973 38 70 55
Aguilar	Cal Casanova	MSV	646 87 78 62
Alàs	Cal Dolcet	H**	973 36 13 49
Alinyà	Casa Peretó	CPC	973 37 01 81
	Cal Celso	P**	973 37 00 92
Anserall	Cal Miquel	P**	973 35 18 55
	El Paller de Cal Melció	AT	973 36 05 76
Ansovell	Eguzkilorre	CPI	657 18 80 55
	Pallèr i cort del Pairot	CPI	646 74 65 05
Aravell	Mas d'En Roqueta	H**	973 35 19 95
	Cal Gol/Gual	CPI	973 35 19 90
	El Paller de la Gola	CPI	973 35 19 90
	El Graner del Gol	CPI	973 35 19 90
Arcavell	Cal Pintor	P**	973 36 92 35
	Cal Vidal	AT	616 95 89 65
Arfa	Era de Cal Tomàs	CPI	616 95 90 20
	Borda Requena	CPI	973 38 72 37
	Cal Ponsa	AT	973 38 71 13
Argestes	Cal Moscardó	CPI	973 29 83 07
	Cal Sodhi	CPI	973 29 83 07
	El Paller de Cal Moscardó	CPI	973 29 83 07
Aristot	Cal Valls	CPI	629 79 44 56
	El Pont d'Ardaix	CMP 2*	973 38 40 98
	El Paller de Cal Cintet	CPI	606 67 63 18
Ars	Cal Civis	CPC	655 82 29 09
	Ras de Conques	RF	696 06 69 49
Arseguel	Casa Colònies del Cadi	CC	973 38 40 87
	Cal Niuet	CPI	973 38 40 88
	Cal Roig	MAS	973 38 40 17
	El Paller de Cal Roig	MSV	973 38 40 17
	Font del Genil	H**	973 38 40 70
Bellestar	Cal Peret	AT	973 35 26 56
Bescaran	Cal Penya	CPI	973 35 03 01
	Pis del Josep	AT	973 35 35 22
	Cal Xumeu	CPI	973 35 03 01
Calbinyà	Cal Guilà	CPI	973 29 81 88
	Cal Serni	CPC	973 35 28 09
	Cal Tonico	CPI	973 35 44 83
Canelles	Els Hostalets	MSV	973 29 83 45
Castellbó	Cal Cap Blanc	CPI	650 83 40 55
	St. Joan de l'Erm	RF	973 38 40 15
	Buchaca	CMP 3*	973 35 21 55
	El Racó de Cal Maró	CPI	973 35 16 08
	Moli del Pau	CPI	973 35 16 08
Castellciutat	El Castell de Ciutat	H****	973 35 07 04
	La Glorieta	H*	973 35 10 45
	La Seu	H****	973 35 24 00
Cerc	Casa Mestre Gros	CPI	973 36 02 30
Civis	Cal Fuster	CPC	973 36 90 08
Coll de Nargó	Betriu	H*	973 38 30 20
	Ca la Pruna	CPI	659 31 49 74
	La Rasa	AT	606 30 78 28
	Pensió del Llac	P**	973 38 30 22
Cornellana	Falcons	CC	649 64 93 20
Cortingles	Mas del Valenti	H**	973 35 31 40
El Pont de Bar	Banys de St. Vicenç	H**	973 38 40 10
	La Taverna dels Noguers	AT	973 38 41 16
Estamariu	Era de Cal Bastida	P**	973 35 56 36
	La Quera	CMP 3*	973 35 33 07
	Cal Teixidó	H**	973 36 01 21
	La Quera	P*	973 35 33 07
Figols	Les Rodes	AT	973 38 21 75
Fòrnols	Moli de Fòrnols	CMP 3*	973 37 00 21
	Can Jan	MSV	973 37 00 21
	Moli de Fòrnols	MAS	973 37 00 21
Guardiola	Mas la Portella	MAS	628 94 37 71
Guils del Cantó	Pallèr de l'Antonet	CPI	973 29 81 06
	Cal Tonet	CPI	639 36 79 57
Gramós	Les Flors	P**	660 40 96 98
La Farga de Moles	Frontera	CMP 3*	973 35 14 27
La Seu d'Urgell	La Valira	ALB	973 35 38 97
	Revisa	CRS	973 35 38 16
	Avenida	H*	973 35 01 04
	Nice	H**	973 35 01 00
	Parador Nacional	H****	973 35 20 00
	Andria	H****	973 35 03 00
	Duc d'Urgell	P**	973 35 21 95
	Palomares	P*	973 35 21 78
	La Vall del Cadi	MAS	973 35 03 90
	Jove	P*	973 35 02 60
La Vansa	Cal Pallerola	CPI	973 37 00 06
Masies de Nargó	Cal Miquel	CPI	629 76 65 18
	Era del Pol	CPI	676 77 68 38
Mirambell	Cal Joanet	AT	973 46 19 00
Montanissell	Casa Fenollet	MAS	973 38 34 57
Montferrer	Gran Sol	CMP 2*	973 35 13 32
	Hotel Alto Segre	H**	973 35 12 08
Ogern	La Torre d'Ogern	CPI	667 00 82 97
	Ribera Salada	CMP 2*	973 46 27 48
	Moli d'Ogern	CPI	973 46 27 37
Oliana	Entrellacs	CMP 2*	973 47 03 59
	Cal Petit	H**	973 47 04 49
	Victor	P**	973 47 00 10
Organyà	Cal Culi	CPI	973 38 31 94
	Dom	H****	973 38 35 13
	Santa Fe	ALB	973 38 22 08
	Organyà	CMP 3*	973 38 20 38
	La Cabana	P*	973 38 30 00
Os de Civis	La Font	P**	973 36 91 49
	La Valira	H*	973 36 91 58
	Os de Civis	P*	973 36 91 62
	Parc d'Os	H****	973 36 91 45
	Casa Artigues	CPI	973 36 91 41
Ossera	Cal Tomàs	CPI	973 29 82 28
Padrinàs	Masia Cal Paller	MAS	630 33 74 23
Peramola	Can Boix	H**	973 47 02 66
	La Masia	P*	973 47 02 78
	Cal Serveró	AT	973 47 05 31
Pla de Sant Tirs	Cal Benet	CPI	973 35 05 62
	Cal Font	CPC	973 38 72 62
	El Llorer	P**	973 38 74 05
S. Andreu de Castellbó	Cal Segú	CPC	973 29 82 72
S. Joan Fumat	Cal Pauet	CPC	973 35 34 84
Tragó	Cal Silvestre	CPI	618 61 62 57
Toloriu	Hosteria de Toloriu 1848	H****	689 50 48 08
Tuixent	Cal Cortina	ALB	973 37 02 24
	Coll de Port	RF	608 69 34 81
	Custodi	P*	973 37 00 33
	Cal Farratges	CPC ^{MSV}	973 37 00 34
	Cal Gabriel	CPC	973 37 01 42
	El Paller de Cal Sinca	CPI	627 56 01 93
	L'Arp	REF	616 60 73 78
Turbiàs	El Paller de Cal Gatnau	CPI	973 35 26 31
Valldarques	Coll de la Mola	MSV	973 38 35 75
	L'Oliva	MSV	973 29 83 45
	Masovers de Torriella	AT	973 38 35 75
	Masovers de Torriella	CPI	973 38 35 75
	Sobreroca	P**	648 05 34 18

Alojamientos

H (HOTEL) P (PENSIÓN) CMP (CAMPING) CC (CASAS DE COLONIAS)
CPI (CASA DE PUEBLO INDEPENDIENTE) CPC (CASA DE PUEBLO COMPARTIDA)
ALB (ALBERGUE) RF (REFUGIO) AT (APARTAMENTO TURISTICO) MAS (MASIA)
MSV (MASOVERIA) CRS (CENTRO RESIDENCIAL Y DE SERVICIO)

Alojamientos



Alojamiento en la Seu d'Urgell



Mercado de La Seu

LAS FERIAS
Último domingo de mayo: Feria de plantas medicinales y productos naturales. Tuixent
Segundo sábado de octubre: Feria del Niscolo. Coll de Nargó
Tercer domingo de octubre: Feria de Sant Ermengol (incluye la Feria de Quesos Artesanos del Pirineo). La Seu d'Urgell.
1 de noviembre: Feria de Todos los Santos. Oliana
Último domingo de noviembre: Feria de Sant Andreu. Organyà
Puente de la Constitución: Feria del Valle. Tuixent

LOS MERCADOS
Martes y sábados: La Seu d'Urgell
Sábados: Oliana
Domingos: Organyà



Mercado medieval de los Canónigos

SERVICIO	Municipio	Código
SANIDAD	Urgencias Médicas	112
	CAP	La Seu d'Urgell 973 35 04 70
	CAP	Oliana 973 46 30 22
	Hospital	La Seu d'Urgell 973 35 00 50
	L'Aliança	La Seu d'Urgell 973 35 02 50
Servicio de ambulancias	La Seu d'Urgell 902 23 29 02	
Sanidad responde		902 11 14 44
FARMACIAS	Vicençt Franqueira	Adrall 973 38 73 88
	Pujol	Coll de Nargó 973 38 33 86
	Cepero	La Seu d'Urgell 973 35 01 20
	Guilanyà	La Seu d'Urgell 973 35 58 91
	Mallol-Sunyer	La Seu d'Urgell 973 35 01 88
	Peruchet	La Seu d'Urgell 973 35 55 50
	Purgimon	La Seu d'Urgell 973 35 13 07
Caballero	Montferrer 973 38 38 06	
Mijana	Oliana 973 47 07 06	
Simon	Organyà 973 38 21 93	
CUERPOS DE SEGURIDAD	Mossos d'Esquadra	Urgencias 112
	Mossos d'Esquadra	La Seu d'Urgell 973 35 72 00
	Guardia Civil	La Seu d'Urgell 973 35 00 81
	Policia Municipal	La Seu d'Urgell 973 35 04 26
	Policia Nacional	La Seu d'Urgell 973 35 09 25
BOMBEROS	Urgencias	112
		Coll de Nargó 973 38 35 80
		Montferrer 973 35 43 12
		Oliana 973 47 00 80
		Organyà 973 38 21 80
	La Seu d'Urgell 973 35 00 80	
	Tuixent 973 37 02 02	
TURISMO	Teléfono Turístico	902 15 47 15
	Departamento de turismo comarcal	973 35 31 12
	Oficina de Turismo	
		La Seu (Españ Sanit Ermengol) 973 35 15 11
		Coll de Nargó 973 38 30 48
	Organyà 973 38 20 02	
	Tuixent 973 37 00 30	
		973 35 53 30
Asociación de Hostelería		973 35 57 98
Turismo Rural TRAU		973 36 06 02
Sant Domènec		

Restaurantes

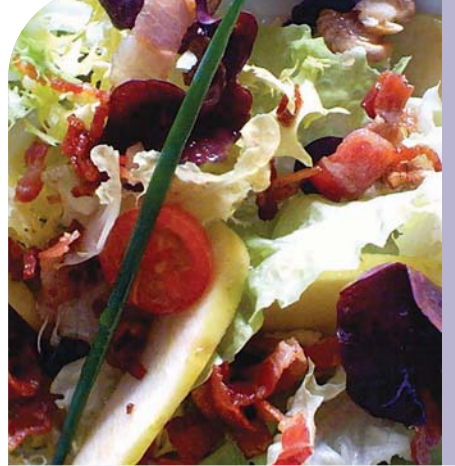

Restaurante en la Seu d'Urgell

Adrall	Can Pere	973 38 70 57
	La Llar de Foc	973 38 71 18
	La Perdiu d'Argent	973 38 72 52
	L'Estanc	973 38 70 23
Alàs	Alàs	973 35 41 92
	Dolcet	973 35 20 16
Alinyà	Celso	973 37 00 92
	La Lluisa del Peretó	973 37 01 81
Anserall	Hostal Vell	973 36 06 60
	Cal Miquel	973 35 18 55
Aravell	Club de Golf	973 35 36 82
	Mas d'En Roqueta	973 35 19 95
Arcavell	Cal Pintor	973 36 92 35
Arseguel	Casa Lluisa	973 38 40 41
	Cal Roig	973 38 40 17
	El Sol	973 38 40 23
	Font del Genil	973 38 40 70
	L'Orneteta	973 38 40 37
Bellestar	Cal Peret	973 35 26 56
Bescaran	La Canal	973 35 03 01
Cabó	Cal Magi	973 38 30 52
Castellbó	Buchaca	973 35 21 55
Castellciutat	El Castell	973 35 07 04
	Fransal	675 73 81 01
	El Poligon	973 35 35 74
	La Ciudadella	973 35 11 77
	La Glorieta	973 35 10 45
	La Seu	973 35 24 00
	Katja	973 35 00 00
Castellnou de Carcolze	Cal Perutxo	973 38 41 20
Coll de Nargó	Betriu	973 38 30 20
	Fonda del Llac	973 38 30 2